



HMI-1003T系列

无风扇工业平板电脑
多串口 双网口 超低功耗

概述:

HMI-1003T是一款配置10.4" LCD 液晶屏的低功耗工业级平板电脑,采用Intel® Atom N2600 双核低功耗处理器,具有丰富的I/O接口,可广泛应用于如太阳能光伏设备、烟草物流检测设备、橡胶机械、测试设备等领域。

规格:

| | |
|-------|---|
| 整机材质 | 低功耗无风扇设计高强度铝合金前面板表面黑色喷砂氧化处理 |
| 处理器 | 板载Intel® Atom™ N2600 (双核) 处理器 |
| 芯片组 | Intel® ATOM™ N2600 + NM10 |
| 液晶屏 | 10.4" 高亮度LED液晶显示屏, 标配五线电阻式触摸屏 |
| 分辨率 | 800×600 |
| 亮度 | 300cd/m² |
| 内存 | 提供1 条 204 Pin DDR3 内存插槽 |
| 硬盘 | 2.5" 笔记本硬盘 (可选固态硬盘) |
| I/O接口 | 标配RS232×4 (可选RS232×8)、USB×6、DVI×1、LAN×2 音频接口 |
| 电源 | DC 12V输入, 标配12V@5A的电源适配器 |

主要特点:

- ◆ 高性能Intel 双核四线程CPU, 系统处理能力极佳
- ◆ 10.4寸高亮工业级显示屏, 高清晰度, 低能耗
- ◆ 工业级5线电阻式触摸屏, 拥有良好的线性特性
- ◆ 丰富的通信接口, 满足PLC、传感器等各类设备稳定接入

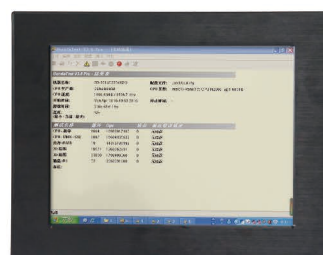

前视图



接口图

其他特性:

- 外形尺寸: 282mm (W) × 219mm (H) × 60mm (D)
- 建议开孔尺寸: 276.5mm (W) × 213.5mm (D)
- 安装方式: 面板式, 嵌入式, VESA标准
- 使用温度: -10℃~65℃
- 振动: 频率: 5~17Hz, 幅度: 1mm
- 频率: 17~200Hz, 加速度: 1g
- 冲击: 波形: 半正弦, 宽度: 10ms, 加速度: 10g
- 电磁兼容性: 符合无线电骚扰限值GB9254-2008标准A级

订货信息:

HMI-1003T/6×USB/4×串口 (可选8串口)/双网口/2G/适配器 (储存容量可选配)
HMI-1003 (不带触摸) /6×USB/4×串口 (可选8串口)/双网口/2G/适配器 (储存容量可选配)

配件清单:

- 1×1.5M 电源线
- 1×AC/DC适配器
- 4×面板安装卡扣